

## RELATÓRIO: Revitalização passeio público Acesso Cidade Alta (frente Copercampos)

### 1. DADOS DO CONTRATO E DO CONTRATADO

**Processo Licitatório N° 0101/2025/PMC**  
**Pregão Eletrônico N° 0022/2025/PMC**  
**ATA REGISTRO DE PREÇOS N° 0070/2025/PMC**

**OBJETO:** Contratação de empresa especializada para prestação de serviços de manutenção, remoção e confecção de calçada na Rodovia Prefeito Irineu Jose Maestri, nas proximidades do supermercado Copercampos, no acesso a cidade alta, Município de Capinzal SC.

**ORDEM DE FORNECIMENTO:** 557/2026  
**NOTA FISCAL:** 27  
**EMPRESA:** SD Comercio e Serviços LTDA  
**CNPJ:** 55.866.931/0001-69

### 2. Relatório

No dia **28 de fevereiro**, iniciou-se a revitalização da calçada localizada no **Acesso à Cidade Alta**, nas proximidades do supermercado Copercampos. Os trabalhos começaram com a remoção completa de lajotas e concreto danificado. Para garantir a segurança, a **Diretoria de Trânsito** realizou a sinalização do local com cones e fita zebra.

A obra seguiu sob supervisão da Secretaria de Infraestrutura. Devido ao alto fluxo de veículos na região, os agentes de trânsito foram acionados pontualmente para o controle do tráfego, assegurando a fluidez e a segurança dos trabalhadores.

Durante a execução, além da retirada do material avariado, foi realizado o **reforço do meio-fio**. Para garantir maior durabilidade e resistência à estrutura — considerando o tráfego de veículos pesados na via — utilizou-se **malha de ferro** e um volume superior de concreto na base e no acabamento.

A etapa de infraestrutura foi finalizada conforme o cronograma previsto, atendendo aos padrões exigidos. Com a cura do concreto e a limpeza do local, a calçada foi liberada para o uso dos pedestres, proporcionando maior segurança e acessibilidade à população.

### 3. Dados da obra

Abaixo, os dados métricos aferidos na execução do trecho:

- **Extensão Total:** 186 metros de comprimento.
- **Largura do Passeio:** 2,50 metros.
- **Área Total:** 465 m<sup>2</sup>.
- **Volume de Concreto:** 38,5m<sup>3</sup> (considerando espessura média de 8 cm e variações para nivelamento).
- **Meio-fio:** 22 cm de altura.
- **Nivelamento:** Aplicação de espessura variável de concreto para nivelamento da calçada.

### 4. Relatório fotográfico



28 de fev. de 2026 08:22:21  
2300 Acesso Cidade Alta  
Sao Cristóvão  
Capinzal  
Santa Catarina



28 de fev. de 2026 08:22:37  
2400 Margarida Santos  
Bairro São Cristóvão  
Capinzal  
Santa Catarina



6 de mar. de 2026 16:41:46  
2397 Acesso Cidade Alta  
São Cristóvão  
Capinzal  
Santa Catarina



6 de mar. de 2026 16:42:05  
2300 Acesso Cidade Alta  
Sao Cristóvão  
Capinzal  
Santa Catarina



6 de mar. de 2026 16:42:15  
2315 Acesso Cidade Alta  
São Cristóvão  
Capinzal  
Santa Catarina



6 de mar. de 2026 16:43:14  
2300 Acesso Cidade Alta  
Capinzal  
Santa Catarina



10 de mar. de 2026 14:37:00  
2300 Acesso Cidade Alta  
Capinzal  
Santa Catarina



10 de mar. de 2026 14:37:07  
2300 Acesso Cidade Alta  
Capinzal  
Santa Catarina

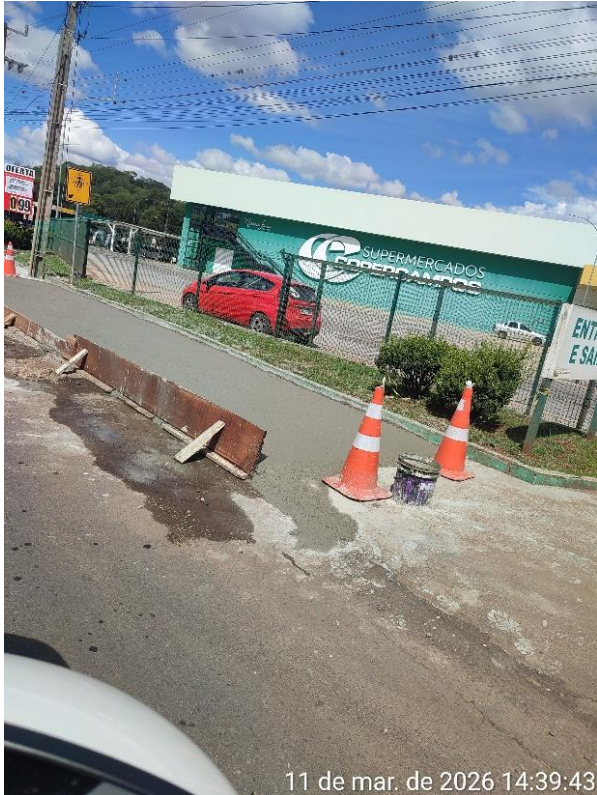

11 de mar. de 2026 14:39:43



11 de mar. de 2026 14:39:46



09:23

27 abr. 2026  
Seg

SC-150, 2300 - Capinzal, SC, 89665-000

Código de Foto: GACM354ELEAYPP

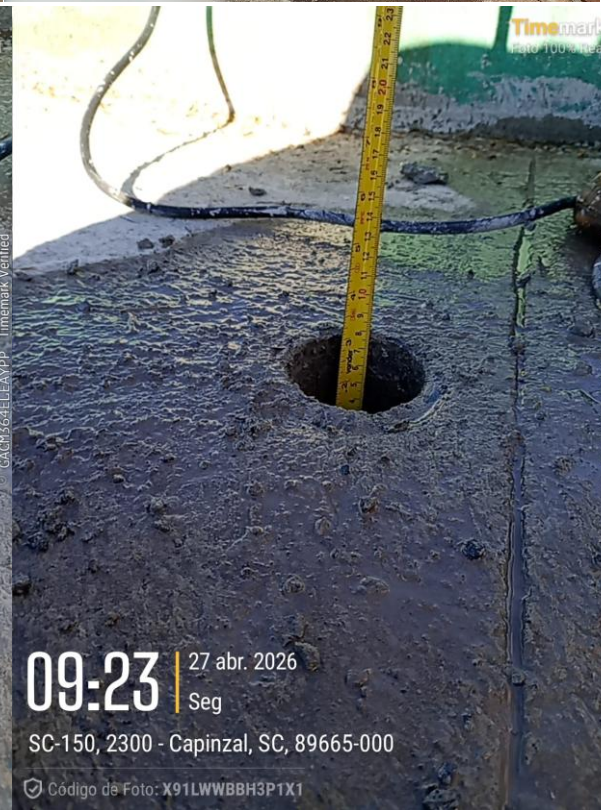

09:23

27 abr. 2026  
Seg

SC-150, 2300 - Capinzal, SC, 89665-000

Código de Foto: X91LWWBBH3PTX1



---

Wilian Bortoli  
Fiscal de Contratos  
Secretaria de Infraestrutura